

PŮDORYS 2.NP

M 1:50

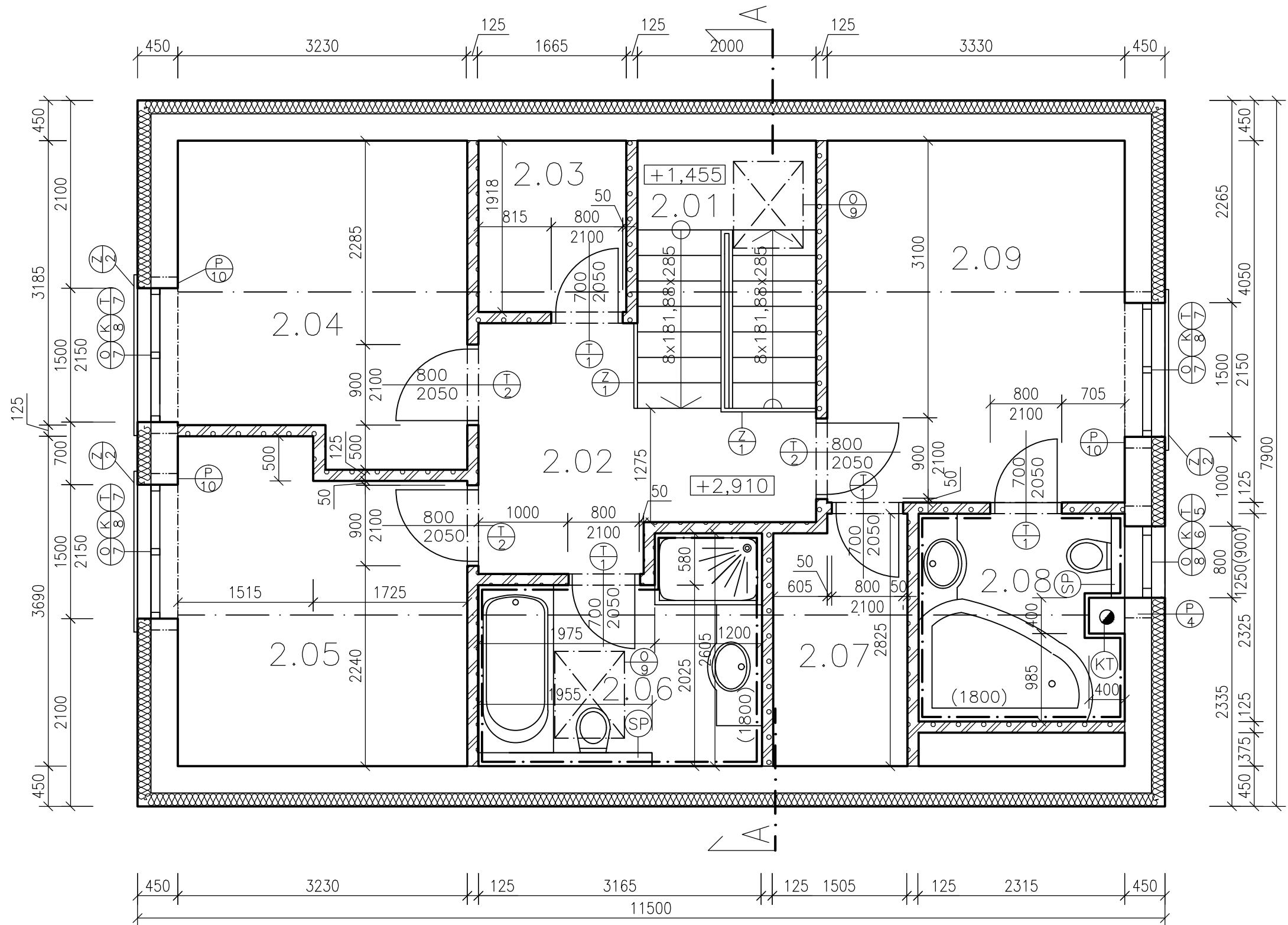

LEGENDA MÍSTNOSTÍ:

OZN.	NÁZEV MÍSTNOSTI	PLOCHA [m²]	PODLAHA	ÚPRAVA POVRCHU	POZNÁMKA
2.01	SCHODIŠTĚ	6,00	KERAMICKÁ DLAŽBA	ŠTUKOVÁ OMÍTKA	–
2.02	CHODBA	7,50	KERAMICKÁ DLAŽBA	–	–
2.03	ÚLOŽNÝ PROSTOR	3,25	KERAMICKÁ DLAŽBA	–	–
2.04	POKOJ Č.1	11,10	LAMINÁTOVÁ PODLAHA	–	–
2.05	POKOJ Č.2	11,10	LAMINÁTOVÁ PODLAHA	–	–
2.06	KOUPELNA + WC	7,15	KERAMICKÁ DLAŽBA	–	KER. OBKLAD v.1,8m
2.07	ŠATNA	4,00	LAMINÁTOVÁ PODLAHA	–	–
2.08	KOUPELNA + WC	5,36	KERAMICKÁ DLAŽBA	–	KER. OBKLAD v.1,8m
2.09	LOŽNICE	13,56	LAMINÁTOVÁ PODLAHA	–	–

VÝPIS PŘEKLADŮ:

OZN.	SCHÉMA	POPIS SESTAVY	Š	V	D	POČET SESTAV	KUSŮ CELKEM
P4		4x POROTHERM PŘEDKLAD 7	70	238	1250	1x	4
P7		4x POROTHERM PŘEDKLAD 7	70	238	1750	3x	12

LEGENDA MATERIÁLŮ:

-
- ZDIVO POROTHERM 30 P+D; 247/300/238;MALTA POROTHERM TM
-
- ZVUKOVĚ IZOLAČNÍ SÁDROKARTONOVÁ PŘÍČKA; TL. 125mm
-
- TEPELNÁ IZOLACE TL. 150mm
-
- (KT) JEDNOPRŮDUCHOVÉ KOMINOVÉ TĚLESO HELUZ IZOSTAT DUO NA PLYNNÁ PALIVA; VNITŘNÍ VLOŽKA Z TENKOSTĚNNÉ IZOSTATICKÉ KERAMIKY; VNITŘNÍ PRŮMĚR VLOŽKY 160 mm; KOMINOVÁ TVAROVKA HELUZ DUO 400X400 mm
-
- (SP) PŘEDSTĚNA v.1000mm tl. 150mm, KONTRUKCE ZE SÁDROKÁRTONOVÝCH DESEK

POZNÁMKA:

- VE 2.NP ZDIVO ŠTUKOVÁ OMÍTKA A SDK PODHLEDY ZATMELENÍ JAKOSTI Q2
- KÓTOVÁNO V KOORDINAČNÍCH ROZMĚRECH V mm
- OKNA (O), DVEŘE (D), KLEMPÍŘSKÉ PRÁCE (K), TRUHLÁŘSKÉ PRÁCE (T), ZÁMEČNICKÉ PRÁCE (Z) JSOU VYPSÁNY A SPECIFIKOVÁNY VE VÝPISU PRVKŮ

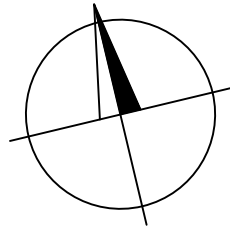

0,000 = 436,615 m n.m., B.p.v. / SOUŘADNICOVÝ SYSTÉM S–JTSK

DRUH PRÁCE	BAKALÁŘSKÁ PRÁCE			VYSOKÉ UČENÍ TECHNICKÉ V BRNĚ FAKULTA STAVEBNÍ	
VYPRACOVAL	David Onderka			ÚSTAV POZEMNÍHO STAVITELSTVÍ	
VEDOUČÍ PRÁCE	Ing. Jan Müller, Ph.D.				
STAVEBNÍK	Petr Onderka, Loučka 160, 756 44 Loučka				
MÍSTO STAVBY	Loučka, kat. území Loučka, parc. č. 1118/12				
NÁZEV STAVBY	RODINNÝ DŮM, LOUČKA				
			FORMÁT	4 A4	
STAVEBNÍ OBJEKT	SO 01 RODINNÝ DŮM		DATUM	05/2016	
	ČÁST D.1.1 ARCHITEKTONICKO – STAVEBNÍ ŘEŠENÍ		STUPEŇ PD	DPS	
OBSAH:			MEŘITKO	Č. VÝKRESU	
	D.1.1.02 PŮDORYS 2.NP		1:50	02	